

ΧΟΡΗΓΕΙΤΑΙ ΚΑΤΟΠΙΝ ΑΙΤΗΜΑΤΟΣ

ΥΠΟΥΡΓΕΙΟ ΠΕΡΙΒΑΛΛΟΝΤΟΣ ΚΑΙ ΕΝΕΡΓΕΙΑΣ
ΒΕΡΟΝΗΧΕ ΜΕ ΤΗΝ ΥΠ'ΑΡΙΘ. 91970296520-11-2024 ΠΡΑΧΗ
Η ΠΡΟΚΑΤΑΒΛΗΤΗ ΤΗΣ ΔΑΦΝΗΣ
ΤΟΠΟΓΡΑΦΙΚΗΣ ΕΡΜΗΝΕΥΣ
Α.Α.Α.
ΕΛΕΝΗ ΚΑΟΥΝΙ
ΤΟΠΟΓΡΑΦΟΣ ΜΗΧΑΝΙΚΟΣ

ELENI KAOUNI
22/11/2024 09:44

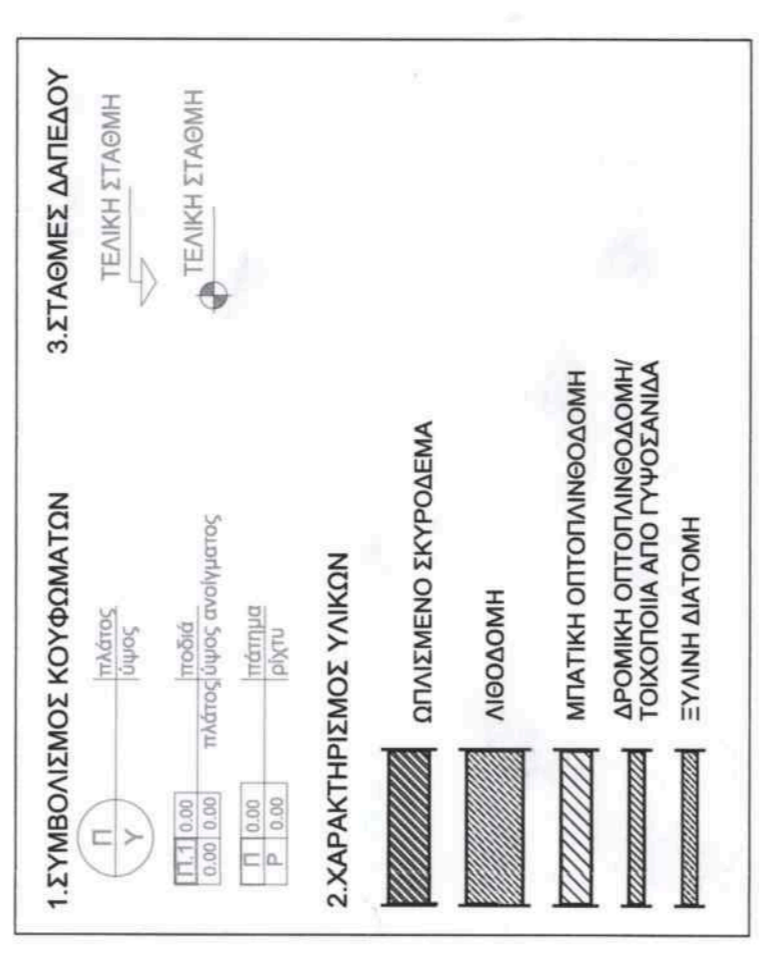

ΕΡΓΟΔΟΤΗΣ:
Εισαγγελέας Καρβόλα

ΕΡΓΟ:
Ανοκατασκευή διατηρητέου και προσθήκη καθ' ύψος

ΘΕΣΗ:
Ακαδημαϊκού 31, Τ.Κ. 10438
Αθήνα, Αθήνα, Π.Ε. Αττικής

gda architectures
Κωνσταντίνος Ακρίβας
15, Σοφίας (Παλαιόμαρτυρο) 20201188
Πλάτος, Κρήνη
15, 74001 (Αρκαδία) 202001710
Οικισμός 15-14, Εύβοια
15, 105 80 (Αθήνα) 2102609151

ΟΜΑΔΑ ΜΕΛΕΤΗΣ:
Φραντζή Μαρία Αρχ. Μηχ. Α.Π.Θ

ΜΕΛΕΤΗ:
ΑΡΧΙΤΕΚΤΟΝΙΚΑ

ΚΛΙΜΑΚΑΣ
1/50

ΘΕΜΑ ΣΧΕΔΙΟΥ:
ΚΑΤΟΨΗ Ε' ΚΑΙ ΣΤ' ΟΡΟΦΟΥ

ΗΜΕΡΟΜΗΝΙΑ:
Απρίλιος 2024

Το παρόν σχέδιο αποτελεί αναπόσπαστο μέρος του αρχικού σχεδίου. Α.Ο.Α.Α.
Υπογραφή: [Signature]
ΑΡΧΙΤΕΚΤΟΝΙΚΑ

ΚΕΝΤΡΙΚΟ ΣΤΕΛΟΣΙΔΙΟ ΑΝΤΙΣΤΕΛΕΥΣΗΣ
Το παρόν σχέδιο αφορά μελέτη για την κατασκευή και προσθήκη καθ' ύψος του κτιρίου με αριθμό Φ.Ε.Κ. 633Δ/97, Ακαδημαϊκού 31, Αθήνα, Αττικής. Η μελέτη εκπονήθηκε σύμφωνα με τον Ν. 4180/2013 (Κ.Α.Δ.Π. 190/2013) και τον Ν. 4180/2013 (Κ.Α.Δ.Π. 190/2013).

Δ. ΠΑΠΑΓΩΓΑΝΗΣ
Α. ΜΕΛΕΤΑ

ΧΟΡΗΓΕΙΤΑΙ ΚΑΤΟΠΙΝ ΑΙΤΗΜΑΤΟΣ

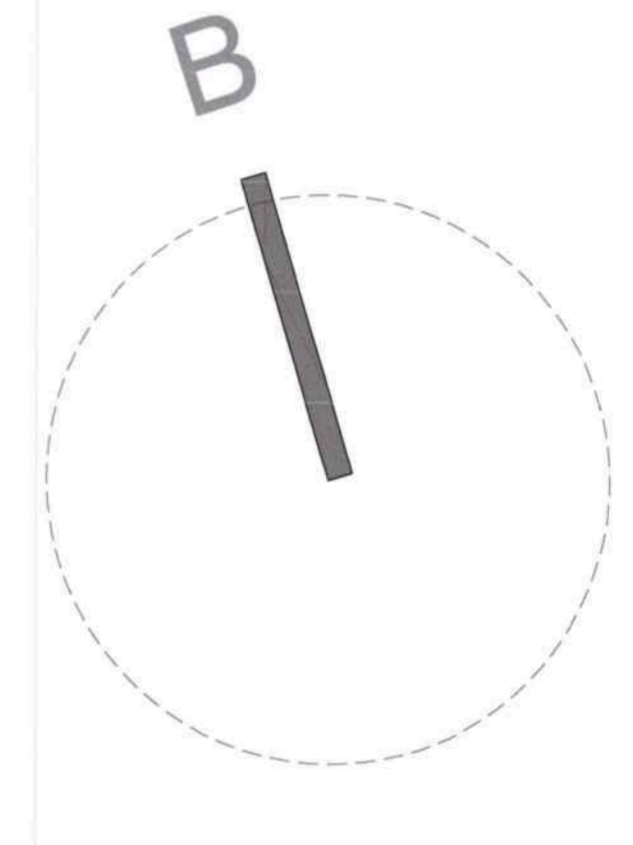
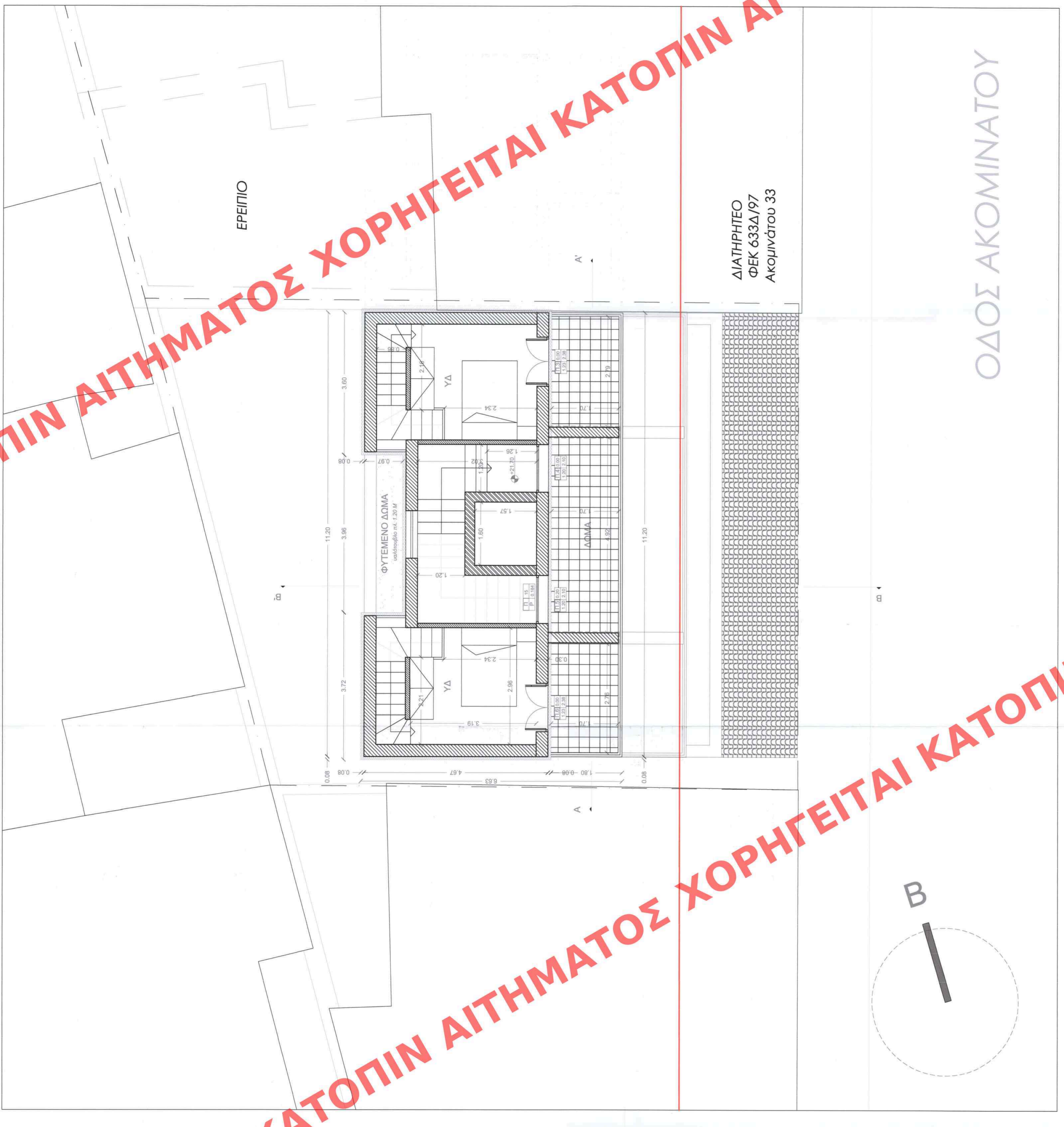

ΚΑΤΟΨΗ ΣΤ' ΟΡΟΦΟΥ

ΧΟΡΗΓΕΙΤΑΙ ΚΑΤΟΠΙΝ ΑΙΤΗΜΑΤΟΣ

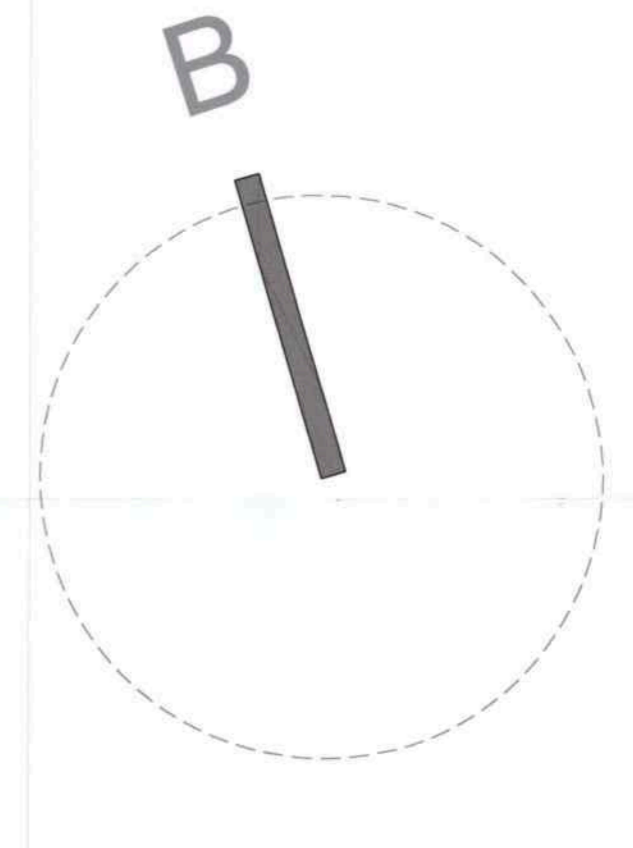
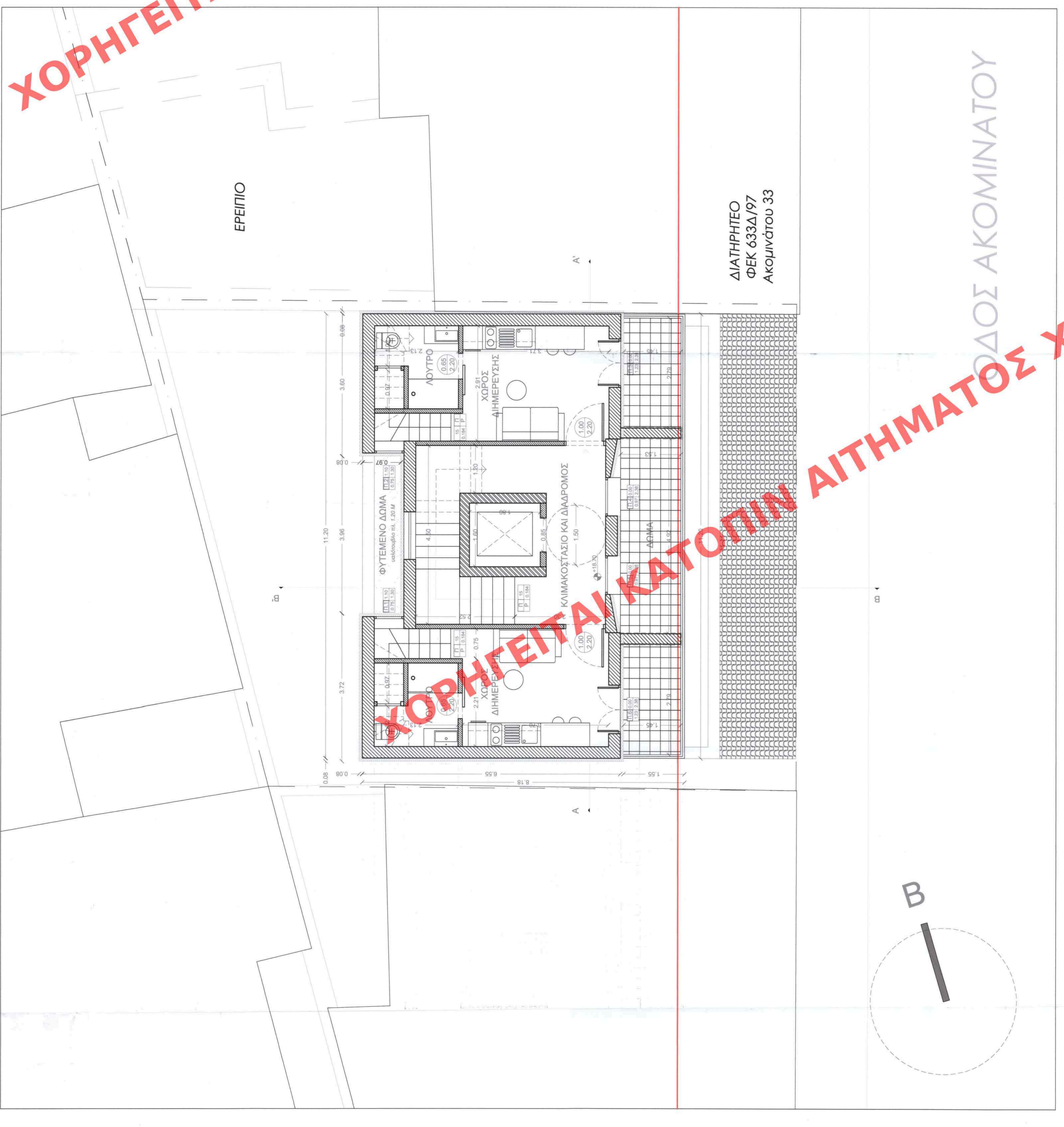

ΚΑΤΟΨΗ Ε' ΟΡΟΦΟΥ